



Jakarta, 22 Mei 2019  
No. Ref.: L.MPM/Corsec-049/V/19

Kepada Yth.  
**DIREKTUR PENILAIAN PERUSAHAAN**  
**PT BURSA EFEK INDONESIA**  
Gedung Bursa Efek Indonesia  
Jl. Jend. Sudirman Kav. 52-53  
Jakarta 12190

**Perihal : Penyampaian Materi *Public Expose* Tahunan PT Mitra Pinasthika Mustika Tbk  
("Perseroan")**

Dengan hormat,

Dalam rangka memenuhi Peraturan Bursa Efek Indonesia Nomor I-E tentang Kewajiban Penyampaian Informasi dan merujuk Surat Perseroan No. Ref.: L.MPM/Corsec-046/V/19 tentang *Public Expose* Tahunan Perseroan, maka dengan ini kami menyampaikan Materi *Public Expose* Tahunan yang akan dipresentasikan pada tanggal 27 Mei 2019.

Demikian kami sampaikan dan terima kasih atas perhatiannya.

Hormat kami,  
**PT Mitra Pinasthika Mustika Tbk**

  
**F. Bernadeth Conny P.**  
*Sekretaris Perusahaan*

/Lamp.

Tembusan: Kepada Yth.

- Kepala Divisi Penilaian Perusahaan Group 1 PT Bursa Efek Indonesia;
- Kepala Eksekutif Pengawas Pasar Modal Otoritas Jasa Keuangan (OJK);
- Direktur Penilaian Keuangan Perusahaan Sektor Jasa – OJK.

# FY18

**PUBLIC EXPOSE TAHUNAN  
PT MITRA PINASTHIKA MUSTIKA TBK  
("Perseroan")**

**Ikhtisar & Kinerja Keuangan  
(Ticker: MPMX)**



# WE ARE SMART MOBILITY

## VISI KAMI

Memberikan **dampak positif pada kehidupan** melalui **mobilitas cerdas** dan integrasi sosial.

## MISI KAMI

Menciptakan ekosistem untuk **ide-ide terbaik** (inovasi yang membawa perubahan besar) yang dihadirkan melalui produk dan layanan **yang paling relevan** (memahami kebutuhan konsumen lebih baik) dengan cara **paling efektif** (model bisnis yang optimal dan *cross selling*), oleh orang-orang **paling berbakat** (dengan kultur kinerja terbaik) di industri kita.

## OUR CREDO



**Progressive  
Thinking**



**Active  
Ownership**



**Collaboration**



# DAFTAR ISI

01

Ikhtisar Perseroan

02

Kinerja Keuangan Konsolidasian

# IKHTISAR PERSEROAN

- Didirikan oleh oleh Bapak **William Soeryadjaya** di tahun **1987** sebagai perusahaan distribusi kendaraan bermotor roda dua (2W)
- Terdaftar di Bursa Efek Indonesia pada tahun 2013 (ticker: **MPMX**)
- Perusahaan **Smart Mobility** terkemuka di Indonesia yang bergerak di bisnis 2W dan kendaraan bermotor roda empat (4W) dengan segmen operasi: Distribusi, Ritel & *Aftermarket*, Transportasi dan Lainnya.
- Total Karyawan: 2.419 (termasuk Personil Manajemen Inti)

## Kepemilikan Saham

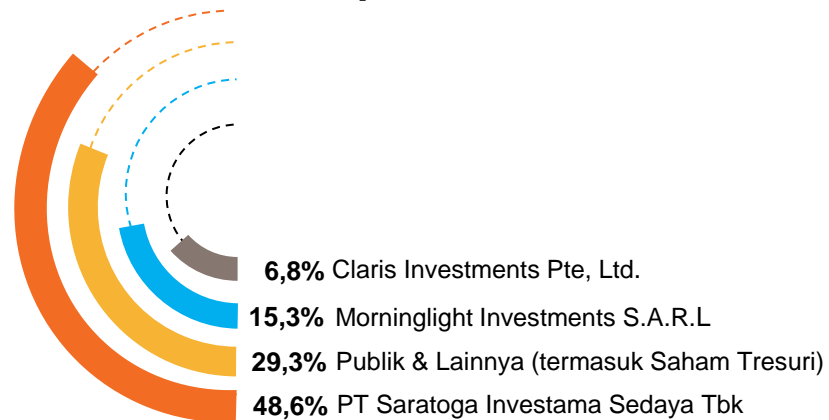

## Dewan Komisaris

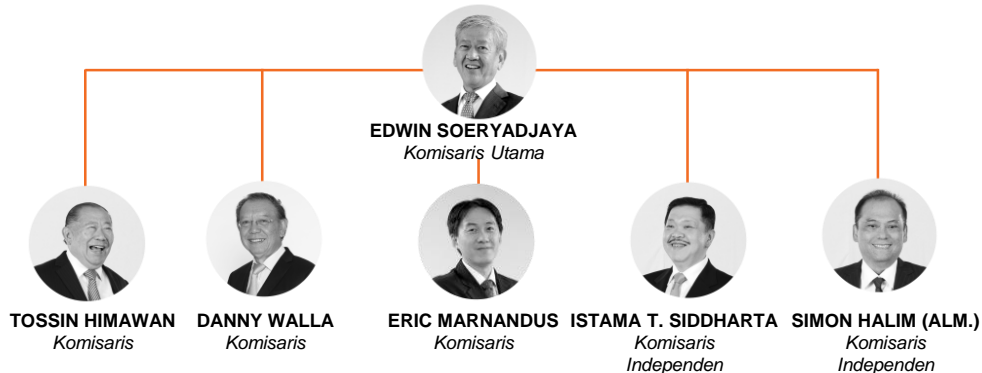

## Direksi

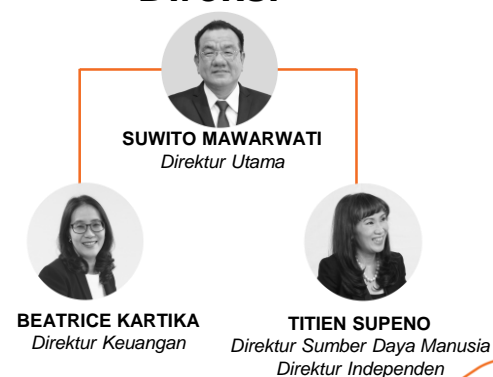

# JARINGAN GRUP PERSEROAN

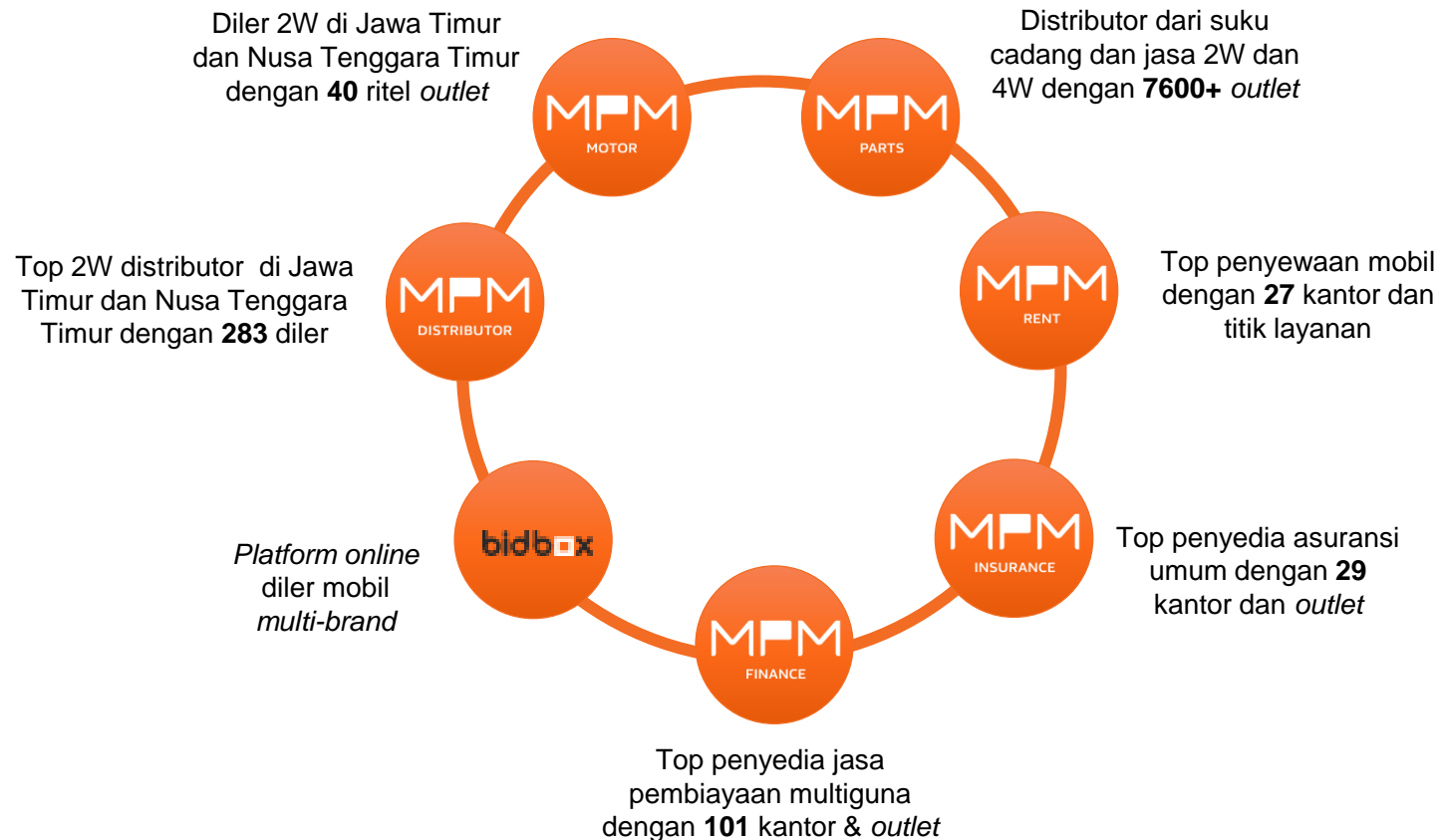

# Peristiwa Penting di Akhir Tahun 2018



Oktober

MPMulia memenangkan juara ke-2 dalam *the 19th Safety Japan Instructors Competition* di Jepang.



November

MPMParts resmi ditunjuk sebagai mitra ExxonMobil dalam menjual pelumas Mobil One



November

MPMInsurance mendapatkan penghargaan *Top 20 Financial Institutions 2018* untuk kategori Asuransi Umum dari *the Finance*



November

MPMFinance mendapatkan penghargaan *Top 20 Financial Institutions 2018* untuk kategori *Multifinance* dari *the Finance*



Desember

Perseroan meraih *Corporate Governance Award "TOP 50 Emiten dengan Kapitalisasi Pasar Menengah"* dari *Indonesian Institute for Corporate Directorship (IICD)*



# DAFTAR ISI

01

**Ikhtisar Perseroan**

02

**Kinerja Keuangan Konsolidasian**



# BISNIS MPMX: KEKUATAN KOLEKTIF

Peningkatan Pendapatan dikontribusikan dari segmen **Distribusi, Ritel & Aftermarket** khususnya 2W dan segmen **Lainnya** khususnya Asuransi

## Pendapatan (dalam miliaran Rupiah)

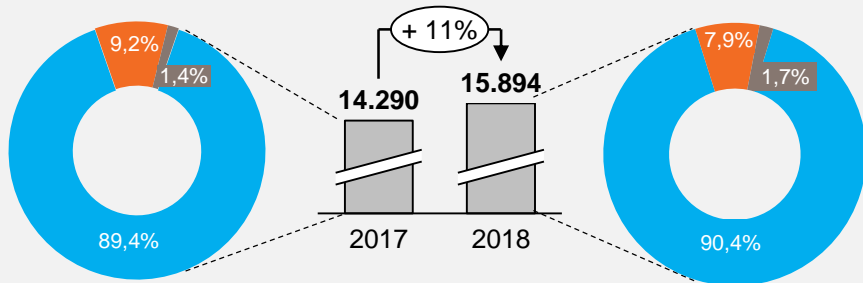

Segmen



**Distribusi, Ritel & Aftermarket**



**Transportasi**



**Lainnya\***

Entitas

MPMDistributor  
MPMMotor  
MPMParts

MPMRent

MPMInsurance  
MPMFinance  
Bidbox  
Kantor Pusat Perseroan

Laba tahun berjalan yang dapat diatribusikan kepada pemilik entitas induk (**NPATMI**) meningkat terutama disebabkan karena divestasi bisnis pelumas

## NPATMI (dalam miliaran Rupiah)

Periode	2017	2018
Total NPATMI	384	3.660

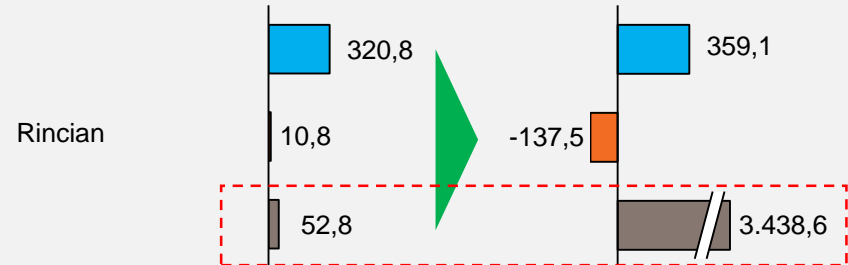

\* NPATMI Lainnya termasuk angka Kantor Pusat Perseroan, MPMInsurance, MPMFinance dan digital initiatives

# Kinerja Operasional 2018

Distribusi 2W (# Unit 2W)

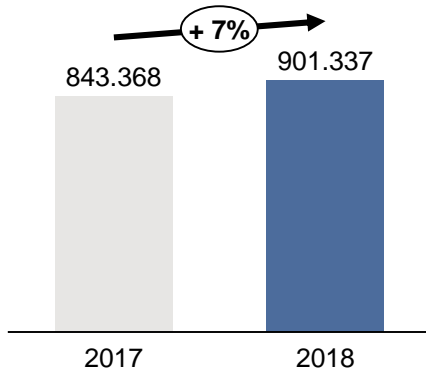

Distribusi Suku Cadang (# Unit)

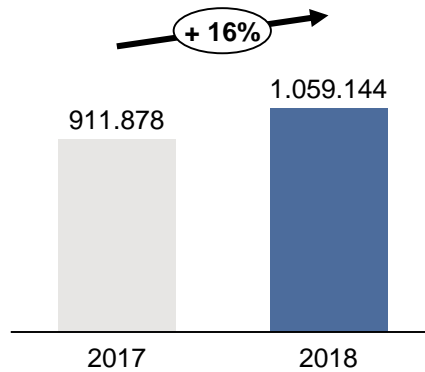

Jumlah Armada Unit (# Unit Kendaraan)

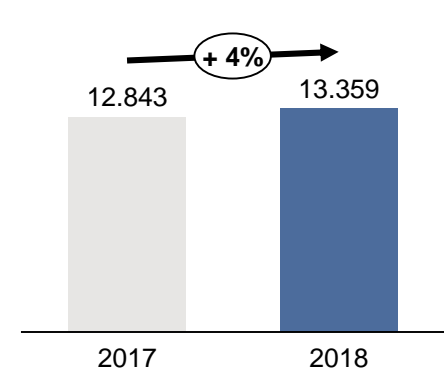

Jumlah *Booking* Pembiayaan (dalam miliaran Rupiah)

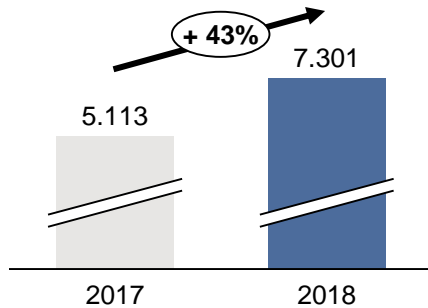

Premi Bruto Asuransi (dalam miliaran Rupiah)

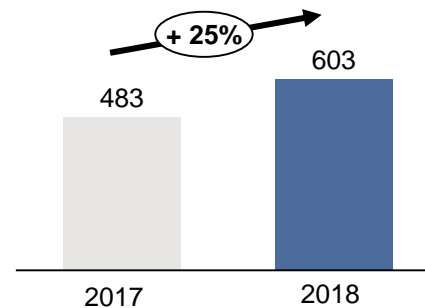

# Ikhtisar Keuangan

(dalam miliaran Rupiah)

Ikhtisar Laba Rugi	2017	2018	YoY%	% Pendapatan
Pendapatan Neto	14.290	15.894	11%	N/A
Laba Bruto	1.218	1.152	-5%	7%
NPAT	413	3.702	796%	23%
EBITDA	1.370	5.871	329%	37%
CAPEX	671	880	31%	

Ikhtisar Neraca	2017	2018	YoY%	Rasio Penting	2017	2018
Kas dan Setara Kas	1.241	4.032	225%	<i>Net Debt/EBITDA</i>	1,4x	Kas Neto
Total Aset	9.741	11.943	23%	<i>Net Debt/Ekuitas</i>	0,4x	Kas Neto
Pendanaan Bank	3.132	347	-89%	<i>ROE</i>	8,3%	41,7%
Ekuitas	4.625	8.769	90%	<i>ROA</i>	3,9%	30,6%

## Ringkasan

- Neraca yang sehat dengan posisi kas yang kuat dan *leverage* yang rendah.
- Laba yang kuat didorong oleh hasil divestasi bisnis pelumas dan kinerja penjualan 2W yang kuat.

# Struktur Modal

(dalam miliaran Rupiah)

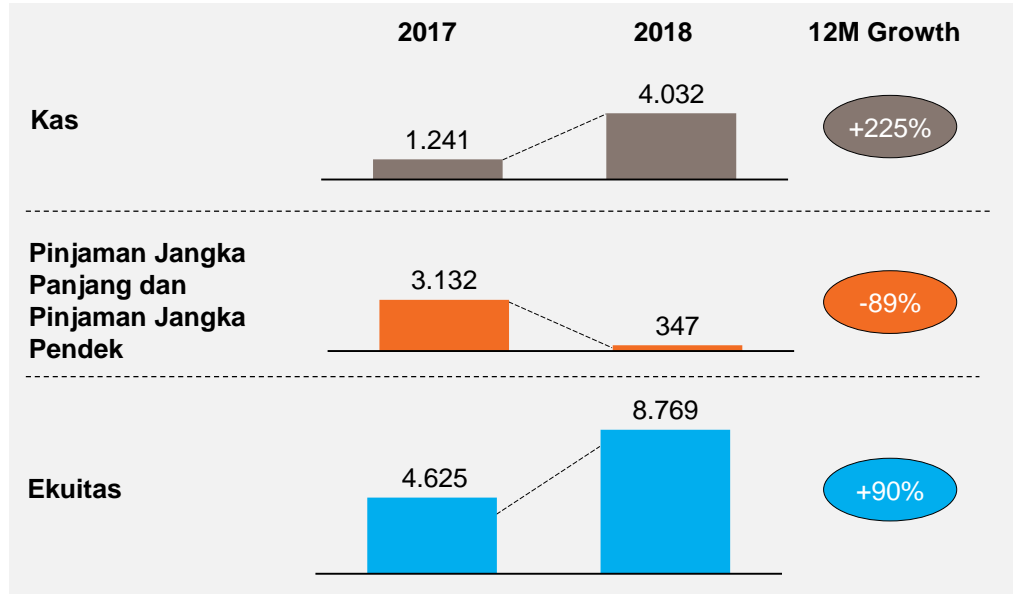

- Struktur modal yang kuat pasca divestasi
- Tingkat utang minimum, posisi kas neto
- Sumber pendanaan saat ini:
  - Pinjaman bilateral
- Sumber pendanaan alternatif:
  - Pinjaman sindikasi
  - Penerbitan obligasi
  - Surat utang jangka menengah

# FOKUS UTAMA: *COST LEADERSHIP*

## Ikhtisar Keuangan

(dalam miliaran Rupiah)

	2017	2018	YoY%	% Pendapatan
<b>Total Beban Usaha</b>	788	944	20%	6%
• <b>Kompensasi &amp; Imbalan</b>	331	393	19%	2%
• <b>Iklan &amp; Promosi</b>	88	120	37%	1%
• <b>Transportasi &amp; Penyimpanan</b>	54	48	-9%	0,3%
• <b>Provisi</b>	30	28	-6%	0,2%
<b>Rata-rata <i>Cost of Fund</i> (COF)</b>	8,4%	8,5%		

## Ringkasan

- Secara keseluruhan Beban Usaha meningkat karena peningkatan jumlah karyawan, gaji dan kegiatan pemasaran di berbagai bisnis Perseroan.
- Rata-rata *COF* serupa dengan tahun lalu.

# FOKUS UTAMA: ARUS KAS

## Arus Kas

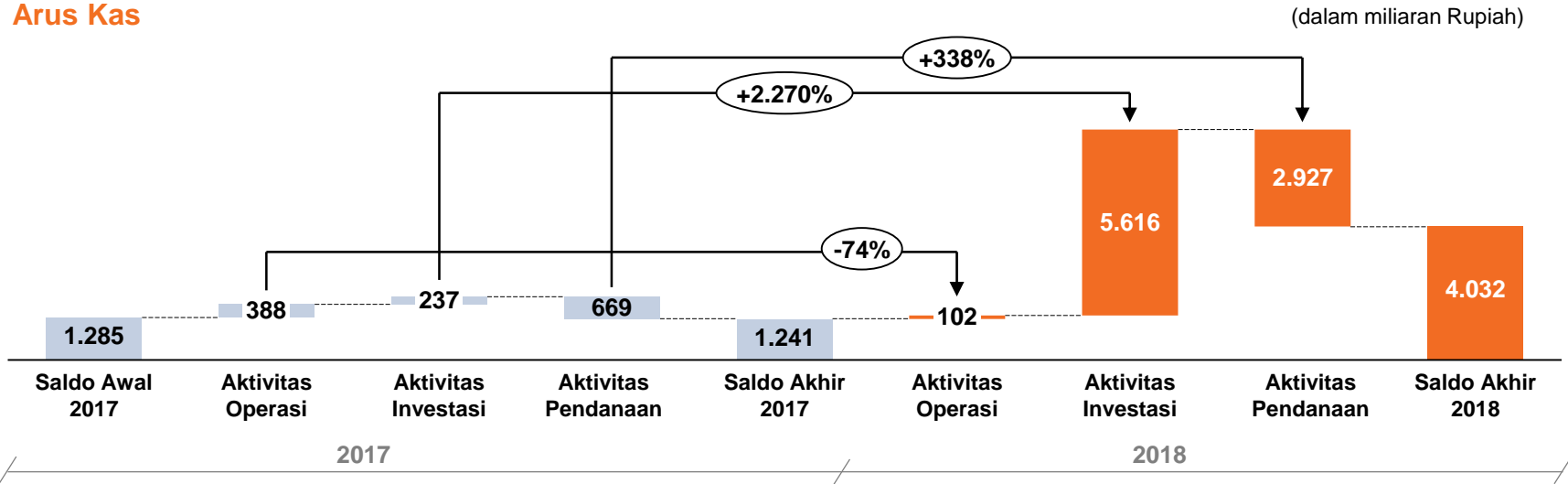

Arus Kas	YoY%	Ringkasan
1. Aktivitas Operasi	-74%	Arus kas negatif karena adanya cicilan sebagian kewajiban pajak dari laba divestasi bisnis pelumas
2. Aktivitas Investasi	+2.270%	Arus kas masuk yang besar dari divestasi bisnis pelumas
3. Aktivitas Pendanaan	+338%	Arus kas keluar karena pembayaran pinjaman

## SEJARAH PEMBAGIAN DIVIDEN PERSEROAN

<b>Dividen</b>	<b>2014</b>	<b>2015</b>	<b>2016</b>	<b>2017</b>	<b>YoY% (2016-2017)</b>
<b>Jumlah</b> (dalam miliaran Rupiah)	31	73	151	<b>443</b>	<b>2,9X</b>
<b>Dividen/Saham</b> (dalam Rupiah)	7	17	35	<b>105</b>	<b>300%</b>
<b>Harga Saham</b> (dalam Rupiah)	750	454	820	<b>1.040</b>	
<b>Yield</b> (%)	0,9	3,7	4,3	<b>10,1</b>	
<b>Laba Bersih</b> (dalam miliaran Rupiah)	487	285	361	<b>384</b>	
<b>Pembayaran</b> (%)	6,3	25,6	41,8	<b>115,3</b>	
<b>#Saham Beredar</b>	4.462.963.276 (jumlah penuh)				

## SANGGAHAN DAN BATASAN TANGGUNG JAWAB

Materi ini telah disiapkan oleh PT Mitra Pinasthika Mustika Tbk ( "Perseroan") dan belum diverifikasi secara independen. Tidak ada pernyataan atau jaminan, tersurat maupun tersirat, yang dibuat dan tidak ada ketergantungan ada akurasi, keadilan atau kelengkapan informasi yang disajikan atau yang terkandung dalam materi ini. Perusahaan atau afiliasinya, penasihat atau wakil tidak menerima tanggung jawab apapun atas kerugian apapun yang timbul dari setiap informasi yang disajikan atau yang terkandung dalam materi ini. Informasi yang disajikan atau yang terkandung dalam materi ini dapat berubah tanpa pemberitahuan dan akurasinya tidak dijamin.

Materi ini mungkin berisi pernyataan yang merupakan pernyataan berwawasan ke depan. Pernyataan-pernyataan ini termasuk deskripsi mengenai maksud, kepercayaan atau harapan saat ini dari Perusahaan atau karyawannya sehubungan dengan hasil keuangan konsolidasian Perseroan. Pernyataan-pernyataan ini dapat dikenali dengan menggunakan kata-kata seperti "mengharapkan," "rencana," "akan," "perkiraan," "proyek," "bermaksud," atau kata-kata dari arti yang sama. Pernyataan berwawasan ke depan tidak menjamin kinerja masa depan dan melibatkan risiko dan ketidakpastian, dan hasil aktual mungkin berbeda dari yang di pernyataan berwawasan ke depan sebagai akibat dari berbagai faktor dan asumsi. Perusahaan tidak memiliki kewajiban dan tidak melakukan merevisi pernyataan berwawasan ke depan untuk mencerminkan peristiwa masa depan atau keadaan.

Materi ini adalah untuk tujuan informasi saja dan tidak merupakan atau menjadi bagian dari penawaran, permintaan atau undangan untuk membeli atau berlangganan untuk sekuritas Perusahaan, di wilayah hukum apapun, atau diandalkan dalam hubungan dengan, kontrak apapun, komitmen atau keputusan investasi apapun. Setiap keputusan untuk membeli atau berlangganan dengan sekuritas Perusahaan harus dilakukan setelah mencari nasihat profesional yang sesuai.