



PAPARAN PUBLIK 7 DESEMBER 2020
PT EQUITY DEVELOPMENT INVESTMENT Tbk

Agenda

- ❖ Visi dan Misi Perusahaan
- ❖ Profil Perusahaan
- ❖ Kinerja Keuangan
- ❖ Kebijakan Manajemen

Visi

- ❖ Menjadi induk perusahaan yang inovatif dan terpercaya didukung oleh produk keuangan terpadu dan layanan prima dari seluruh entitas anak yang dapat memberikan nilai optimal bagi para pemangku kepentingan

Misi

MENCIPTAKAN:

- ❖ Kondisi keuangan yang sehat
- ❖ Kegiatan operasional yang produktif
- ❖ Sumber daya manusia profesional dan berorientasi pelayanan
- ❖ Sistem informasi yang efektif dan efisien
- ❖ Produk-produk unggulan yang berkembang
- ❖ Entitas anak yang tumbuh dan menguntungkan demi tercapainya total kinerja yang sinergi

Profil Perusahaan

- ❖ Didirikan pada tahun 1985
- ❖ Tercatat di BEI (d/h BEJ & BES) pada tahun 1991

Pemegang Saham per 31 Desember 2019	%
Equity Global International Limited	83,76%
PT Polychem Indonesia Tbk	8,80%
Masyarakat	7,44%
Jumlah	100,00%

Pemegang Saham per 30 September 2020	%
Equity Global International Limited	67,76%
PT Polychem Indonesia Tbk	8,80%
Masyarakat	23,44%
Jumlah	100,00%

Profil Perusahaan

Susunan Pengurus

❖ Dewan Komisaris

- ❖ Presiden Komisaris : Sujitno Siswowodagdo
- ❖ Komisaris Independen : Kamardy Arief
- ❖ Komisaris : Rachmad Deswandy
- ❖ Komisaris Independen : Cyprianus Pranoto

❖ Direksi

- ❖ Presiden Direktur : M. Zulkifli Abusuki
- ❖ Direktur : Tetty Lanawati Gozali
- ❖ Direktur : Bustomi Usman
- ❖ Direktur : Tan Kurniawan Sutandar

Profil Perusahaan

Komite Audit

Ketua	Kamardy Arief
Anggota	Yovita Besrul
Anggota	Anneke Hoesada
Anggota	Harina Halim

Profil Perusahaan

Entitas Induk & Entitas Anak

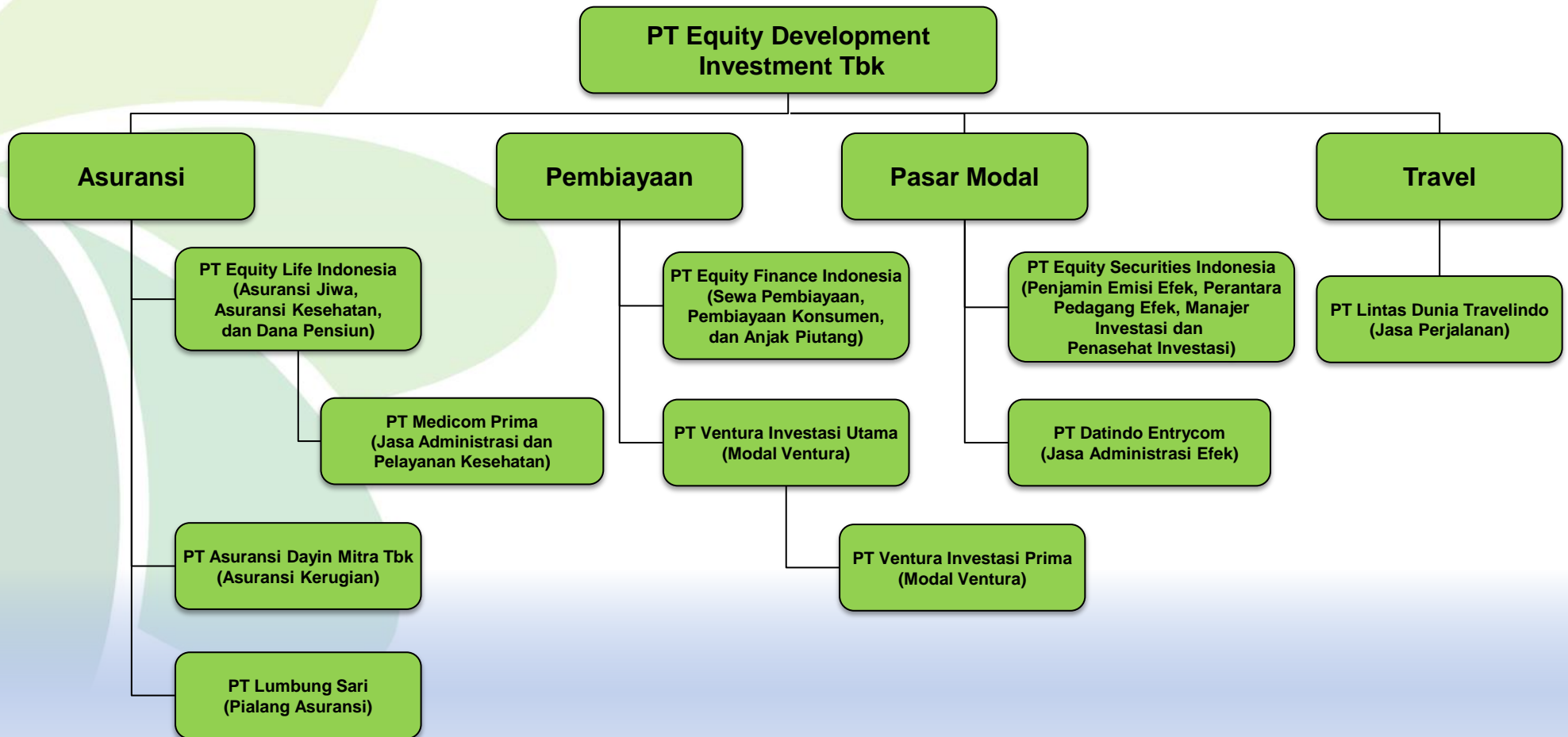

Kinerja Keuangan - Aktiva

Perusahaan membukukan total aset konsolidasi pada Sept 2020 sebesar Rp4.825,4 miliar atau turun sebesar 2,3% dibandingkan pada tahun 2019 sebesar Rp4.938,8 miliar.

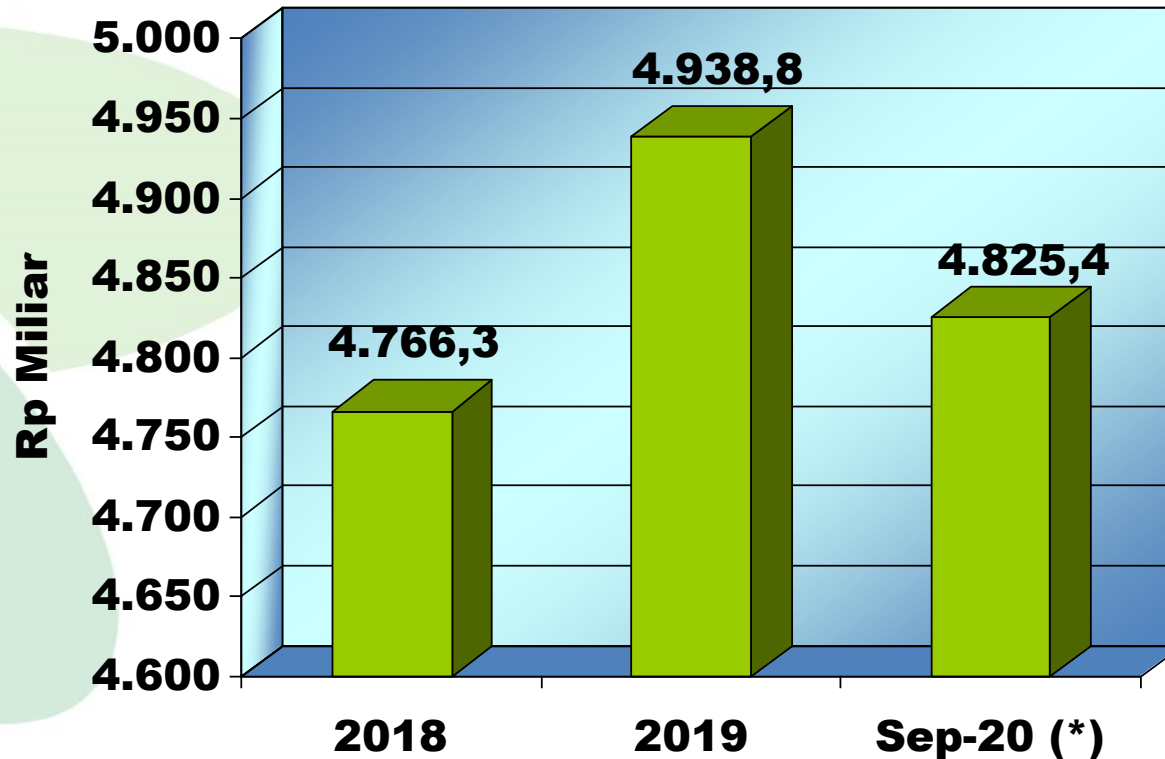

(*) Unaudited

(Audited)

Liabilitas

Pada Sept 2020 Total Liabilitas turun sebesar 3,5% dibanding tahun 2019.

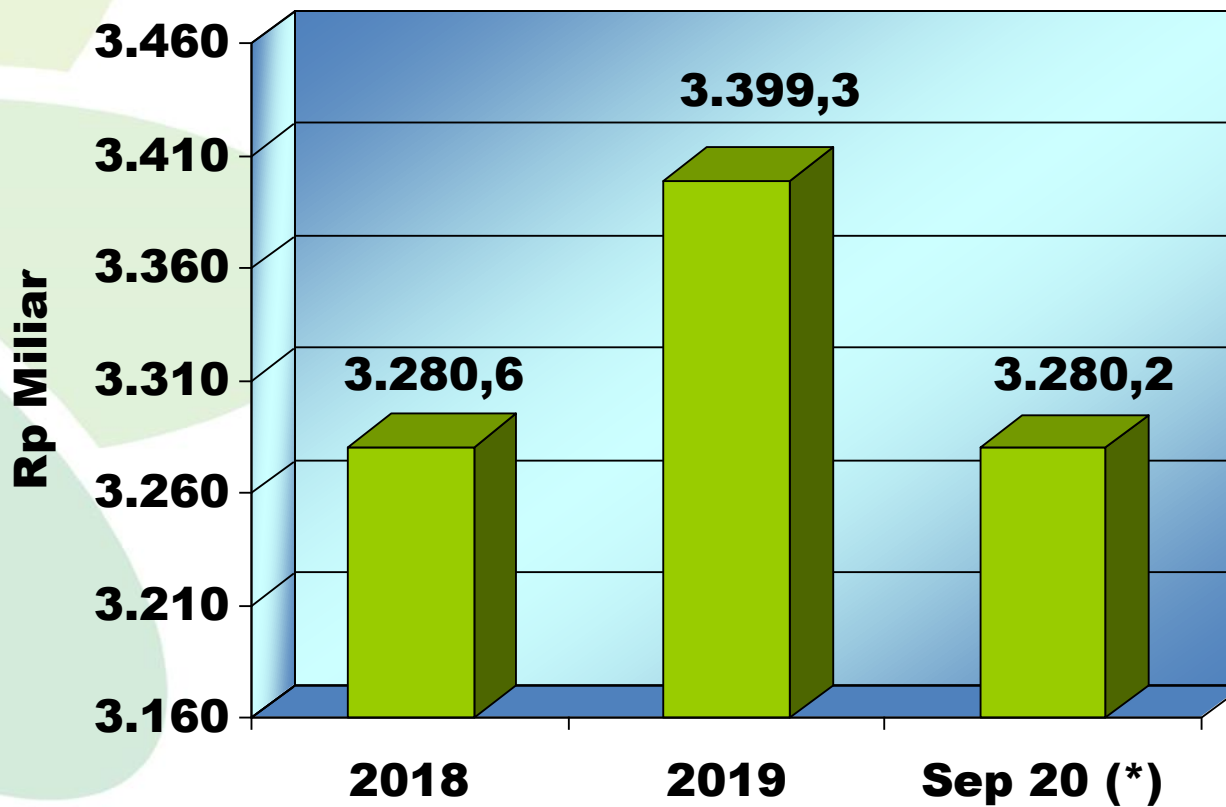

(*) Unaudited

(Audited)

Pendapatan Usaha

Pendapatan usaha per Sep 2020 baru mencapai 55,44% dibandingkan dengan tahun 2019

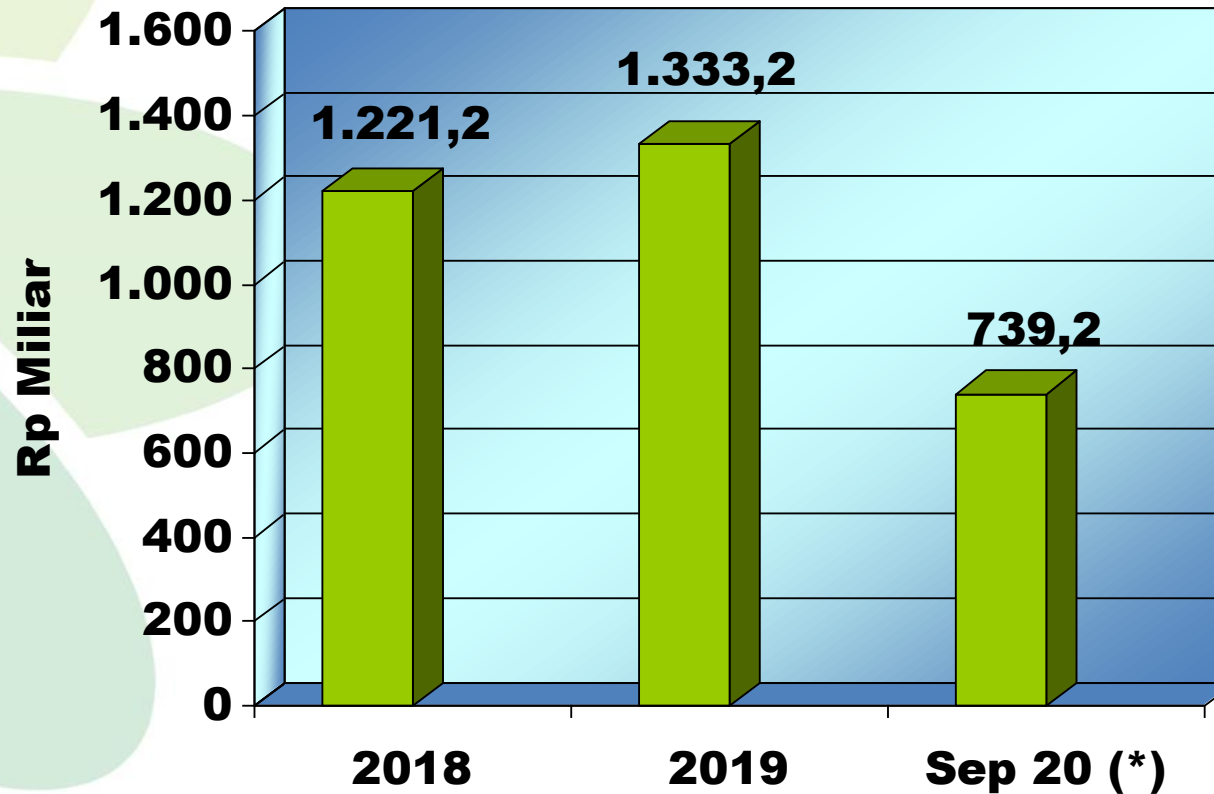

(*) Unaudited

(Audited)

Beban Usaha

Beban usaha per Sep 2020 mencapai 56,52% dibandingkan dengan tahun 2019

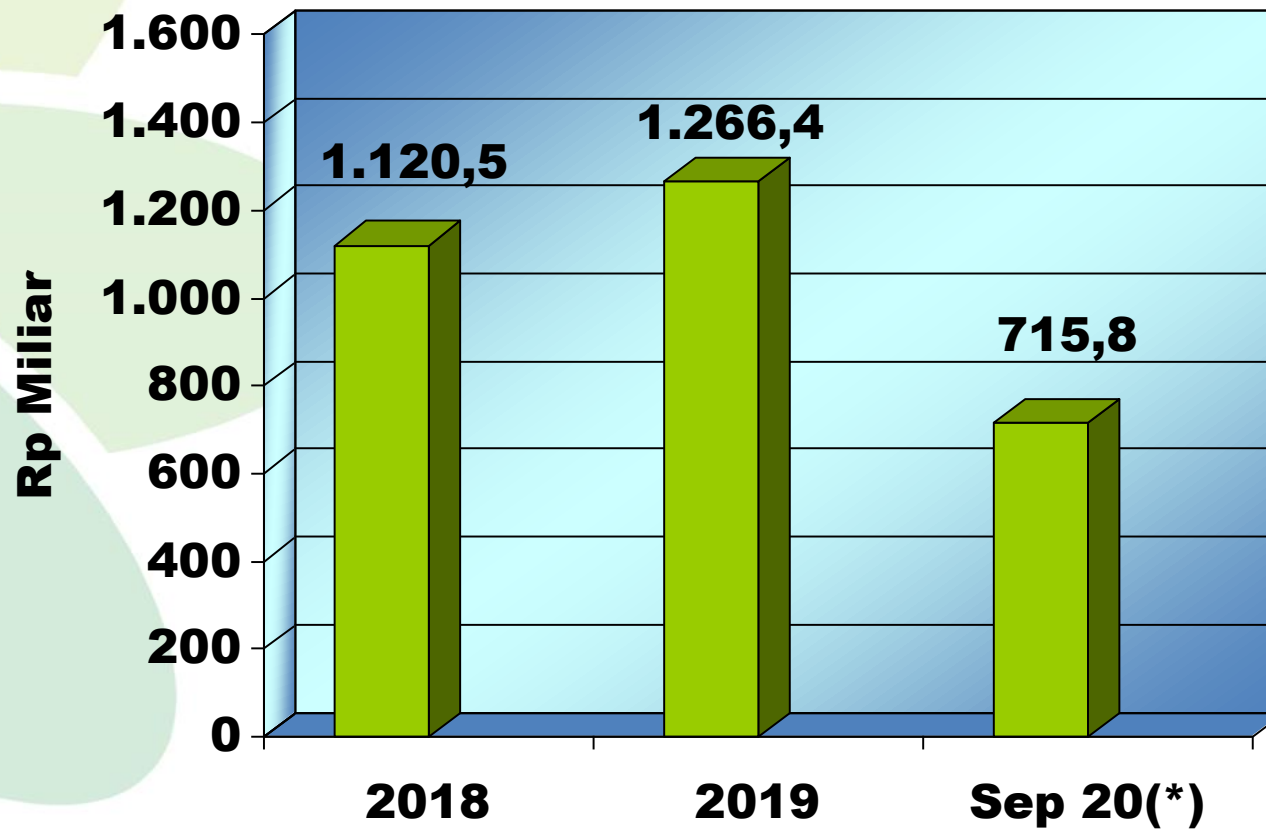

(*) Unaudited

(Audited)

Laba Bersih

Laba usaha per Sep 2020 mencapai 10,15% dibandingkan dengan tahun 2019

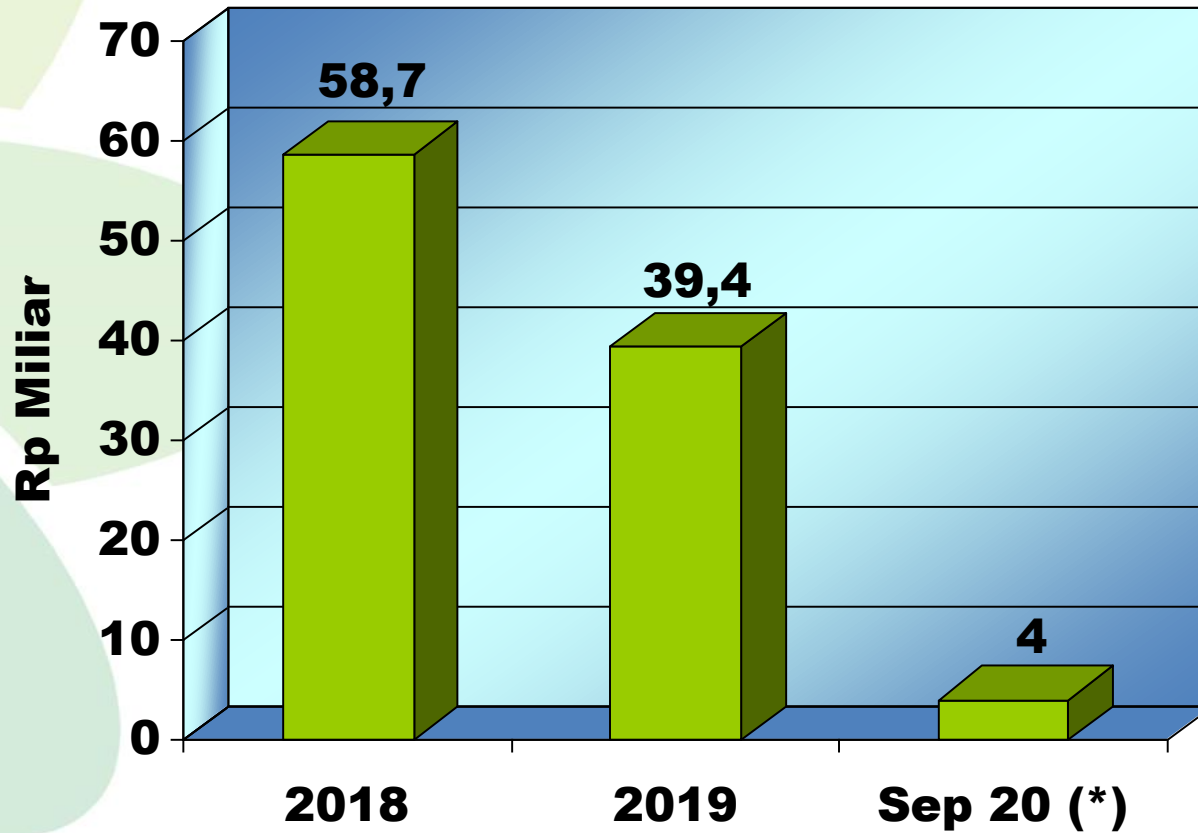

(Audited)

(*) Unaudited

Kendala yang dihadapi

- ❖ Di tahun 2020 seluruh dunia termasuk Indonesia menghadapi pandemi Covid19, kondisi ini sangat berpengaruh kepada pertumbuhan ekonomi baik secara makro maupun mikro
- ❖ Profit margin beberapa entitas anak semakin tertekan akibat persaingan yang semakin ketat serta dampak pandemi Covid19.
- ❖ Pembatasan Sosial Berskala Besar (PSBB) sampai saat ini masih diberlakukan pada sebagian besar wilayah Indonesia

Kebijakan Manajemen

- ❖ Menggarap sumber-sumber bisnis baru yang menguntungkan perusahaan
- ❖ Memperkuat jaringan kerja untuk memperkuat penguasaan pangsa pasar
- ❖ Meningkatkan marjin melalui pemberian Jasa Pelayanan Tambahan (value added services)
- ❖ Meningkatkan pelayanan kepada publik antara lain dengan cara pengembangan produk-produk sesuai permintaan pasar disamping berusaha memperluas pangsa pasar

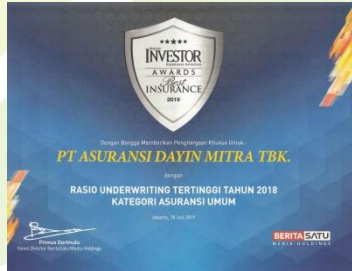

Kebijakan Manajemen

- ❖ Mengoptimalkan pengelolaan investasi dalam sinergi yang efektif serta tetap menjalankan segmentasi bisnis yang dikuasai
- ❖ Melakukan kolaborasi dengan institusi jasa keuangan dan komunitas ritel dan sosial, diharapkan dapat menciptakan kesempatan untuk mengembangkan bisnis khususnya bisnis asuransi jiwa
- ❖ Mengarahkan pengembangan teknologi informasi yang lebih tepat guna untuk mencapai efektifitas dan efisiensi dalam operasional perusahaan



Kebijakan Manajemen

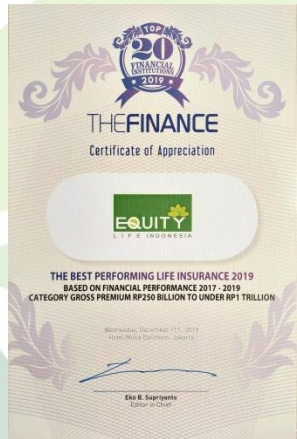

- ❖ Tetap mempertahankan tingkat kehati-hatian seperti yang telah dilakukan di tahun-tahun sebelumnya
- ❖ Meningkatkan kualitas sumber daya manusia melalui pelatihan, seminar serta lokakarya
- ❖ Berkomitmen meningkatkan fungsi tata kelola perusahaan, pengelolaan resiko serta pengawasan internal
- ❖ Secara terus menerus berupaya meningkatkan efisiensi perusahaan serta melakukan kontrol atau pengawasan atas seluruh pengeluaran biaya



TERIMA KASIH

PT EQUITY DEVELOPMENT INVESTMENT Tbk